



# Guide for IPR

Interproximal Enamel Reduction

For  
Reduction of Black Triangle / Crown reshaping  
Decrowding

**Black triangle  
; Crown reshaping**

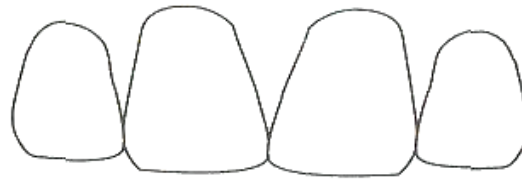

Triangular

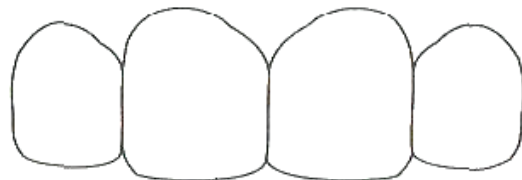

Parallel sided

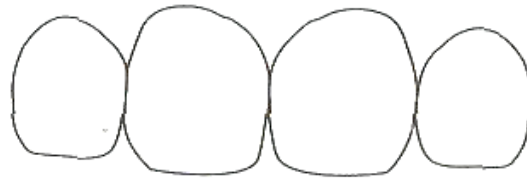

Barrel shaped

**Fig. 10.7** The shape of incisor crowns needs to be assessed during finishing and settling.

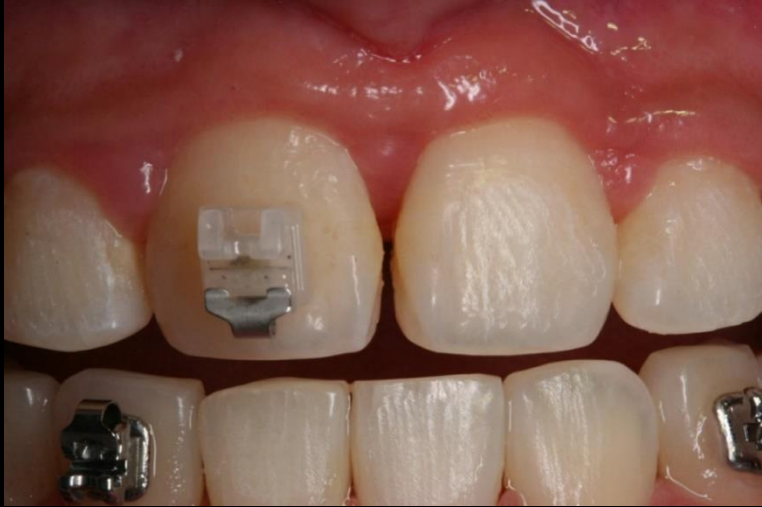





# Instruments for IPR

# Original Tuverson Technique

## Elliot separator & garnet disk



# Komet 8833 diamond bur

round off the interdental corners





# Komet 8833 diamond bur

round off the interdental corners



# High-speed posterior stripping and polishing with diamond burs



# Metal strip



# Reciprocal handpiece

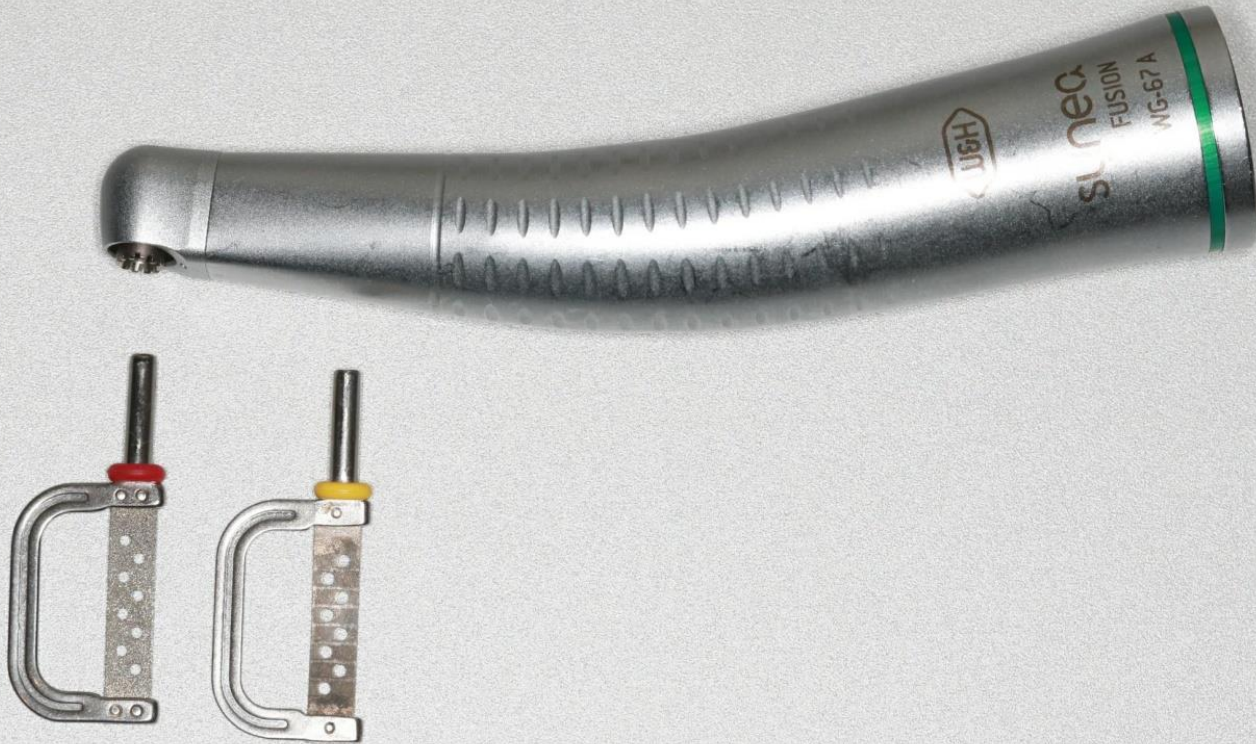

# Trimming of Lingual Sharp Line Angle





삭제 부위, 삭제량 확인

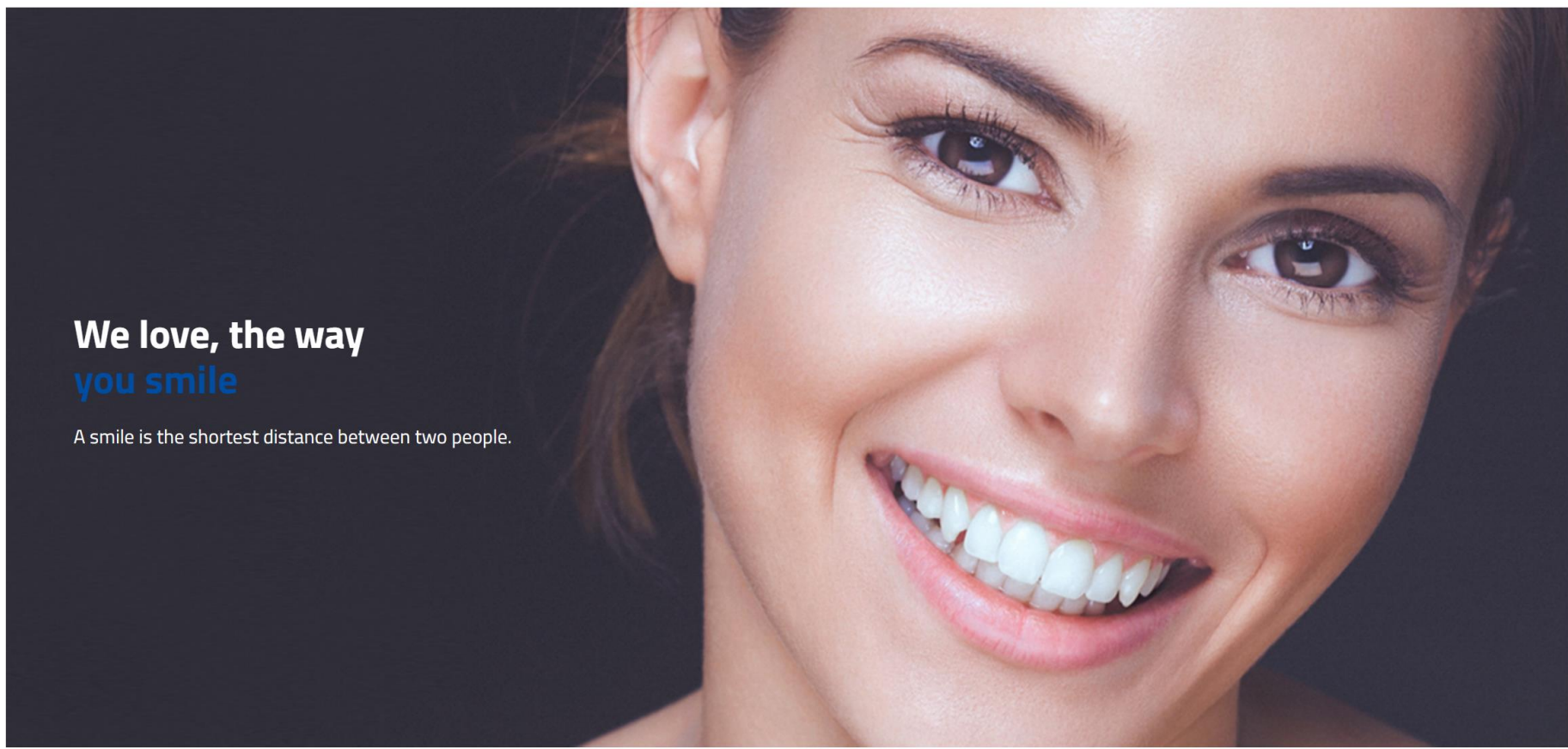

# We love, the way you smile

A smile is the shortest distance between two people.

원활한 작업을 위해 (Firefox) 혹은 (Chrome) 의 최신버전을 사용해주세요. 또는 여기에서 다운로드 하주세요.

## 교정 프로젝트 목록

목록

지연  진행중  완료

시리얼번호	사진	환자	상품	단계	병원	의사	최신 업데이트
93415933A		김태수	Easy / 알약	병원 : Aligner 파일 선택 완료		진달매	2020-10-20 15:23:51
93415998A		이상현	Easy / 알약	기공소 : 주문 배송 완료		정찬권	2020-10-20 09:05:41
93415994A		Hyerin Yoo	Easy / 알약	자문의 : 디자인을 승인하였습니다.		안소연	2020-10-07 16:21:13

원활한 작업을 위해 (Firefox) 혹은 (Chrome) 의 최신버전을 사용해주세요. 또는 [여기](#)에서 다운로드 하주세요.



김태수  
상품: "Lite" -> "Easy"

### 교정 프로젝트 목록

목록 > 상세

#### 환자 정보



- 이름: 김태수
- 성별: 남성
- 시리얼번호: 93415933A
- 생일: 1973-03-10 (47)
- 저자: 전열매
- 상품: Easy
- 환자 전화번호: 010-2751-6555
- 치료 대상: 양악
- 환자 이메일:
- 모형 종류: CT Impression Scan
- 주소: 전주시 서복구 불당대로 260.하이렉스3층

#### 주문 상태



내역

#### 현재 프로젝트

- 프로젝트: 다운로드
- 메세지 열기: 의사 채널, 디자인 채널
- 뷰어: 열기
- Aligner 파일: 목록
- 상태: 진행중

#### 조치가 필요합니다

조치가 필요합니다

#### 교정 프로젝트 내역 목록

- 병원디자인팀 배송 완료하였습니다ALIGNER 파일 선택 완료 - 2020-10-20 15:23:51
- 디자인이파일 변환하였습니다디자인 변환 후 ALIGNER 선택을 기다리는 중입니다. - 2020-10-14 11:11:04
- 병원승인하였습니다디자인 파일 변환을 기다리고 있습니다. - 2020-10-13 16:31:25
- 자문의승인하였습니다디자인을 승인하였습니다. - 2020-10-13 14:33:42
- 디자인이출고하였습니다디자인이 업로드되었습니다. - 2020-10-13 13:35:52
- 자문의거부하였습니다디자인 진행중입니다. - 2020-10-09 13:13:03
- 디자인이출고하였습니다디자인이 업로드되었습니다. - 2020-10-08 11:20:46
- 기공소수령하였습니다디자인 진행중입니다. - 2020-10-05 14:54:02
- 자문의수령하였습니다환자 데이터를 수령하였습니다. - 2020-10-05 14:31:55
- 기공소확인하였습니다QC메니저가 검수하였습니다. - 2020-10-05 09:48:18
- 병원상성하였습니다주문이 생성되었습니다 - 2020-09-29 10:52:40
- 기공소재시작합니다조안이 생성되었습니다 - 2020-09-15 17:43:22
- 병원상성하였습니다주문이 생성되었습니다 - 2020-09-15 16:17:21
- 병원상성하였습니다주문이 생성되었습니다 - 2020-09-15 16:17:20
- 병원상성하였습니다조안이 생성되었습니다 - 2020-09-15 15:00:53

병원 디자인자문의 기공소

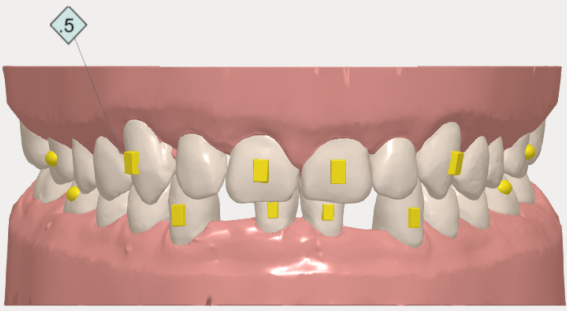

### 93415933A-김태수 디자인 계획

11 days ago

#43,41,31,33 에 부착한 attachment들이 상악 치아와 biting됩니다.

상악 치아와 접촉되지 않도록 치은측으로 이동시켜주세요.

\* 가상의 디자인은 실제 임상결과와 다를 수 있습니다.

가상의 치은과 치아의 이동. 실제 임상결과와는 다를 수 있습니다.



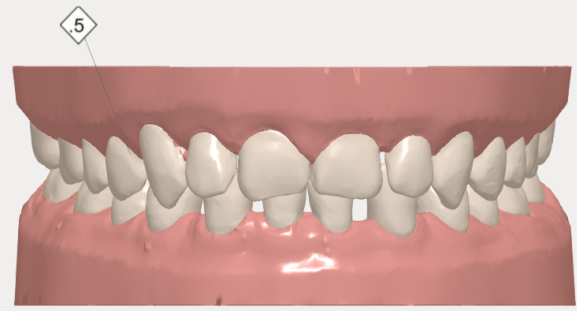

### 93415933A-김태수 디자인 계획

11 days ago

#43,41,31,33 에 부착한 attachment들이 상악 치아와 biting됩니다.

상악 치아와 접촉되지 않도록 치은측으로 이동시켜주세요.

\* 가상의 디자인은 실제 임상결과와 다를 수 있습니다.

가상의 치은과 치아의 이동. 실제 임상에서는 다를 수 있습니다.

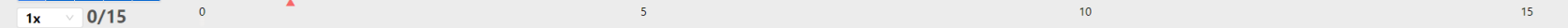

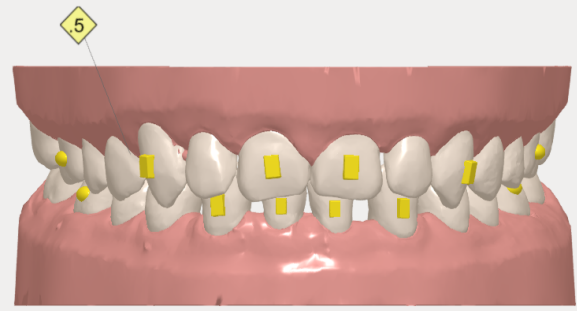

### 93415933A-김태수 디자인 계획

11 days ago

#43,41,31,33 에 부착한 attachment들이 상악 치아와 biting됩니다.

상악 치아와 접촉되지 않도록 치은측으로 이동시켜주세요.

\* 가상의 디자인은 실제 임상결과와 다를 수 있습니다.

가상의 치은과 치아의 이동. 실제 임상결과와는 다를 수 있습니다.



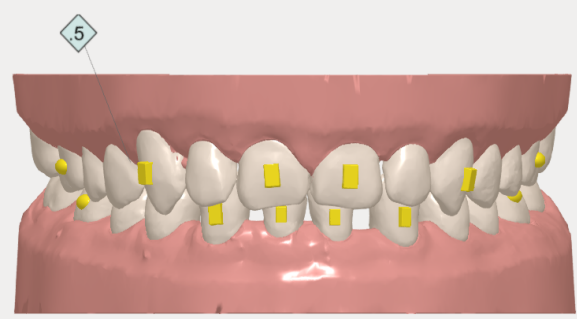

가상의 치은과 치아의 이동. 실제 임상결과와는 다를 수 있습니다.

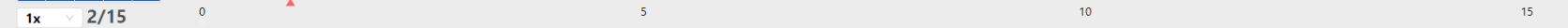

### 93415933A-김태수 디자인 계획

11 days ago

#43,41,31,33 에 부착한 attachment들이 상악 치아와 biting됩니다.

상악 치아와 접촉되지 않도록 치은측으로 이동시켜주세요.

\* 가상의 디자인은 실제 임상결과와 다를 수 있습니다.

### 93415933A-김태수 디자인 계획

11 days ago

#43,41,31,33 에 부착한 attachment들이 상악 치아와 biting됩니다.

상악 치아와 접촉되지 않도록 치은측으로 이동시켜주세요.

\* 가상의 디자인은 실제 임상결과와 다를 수 있습니다.

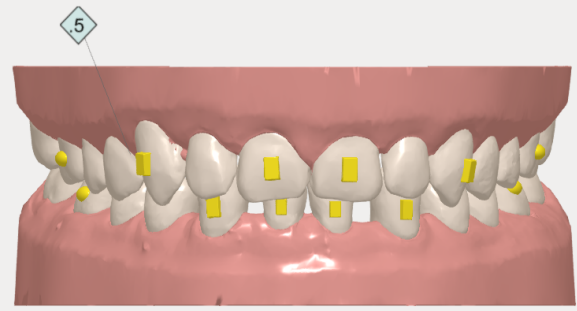

가상의 치은과 치아의 이동. 실제 임상결과와는 다를 수 있습니다.



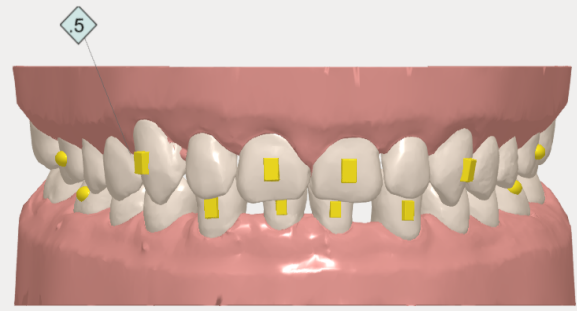

가상의 치은과 치아의 이동. 실제 임상결과와는 다를 수 있습니다.

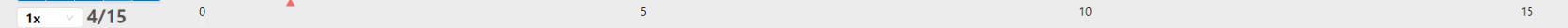

### 93415933A-김태수 디자인 계획

11 days ago

#43,41,31,33 에 부착한 attachment들이 상악 치아와 biting됩니다.

상악 치아와 접촉되지 않도록 치은측으로 이동시켜주세요.

\* 가상의 디자인은 실제 임상결과와 다를 수 있습니다.

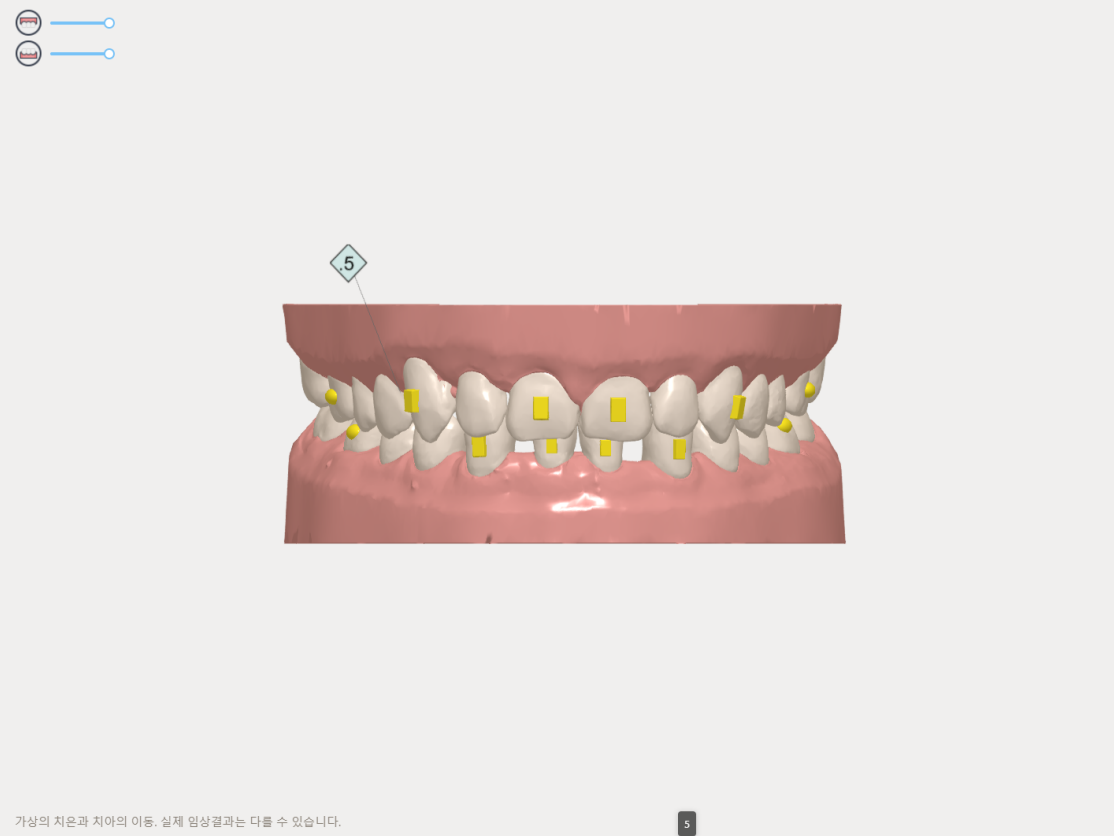

### 93415933A-김태수

#### 디자인 계획

11 days ago

#43,41,31,33 에 부착한 attachment들이 상악 치아와 biting됩니다.

상악 치아와 접촉되지 않도록 치은측으로 이동시켜주세요.

\* 가상의 디자인은 실제 임상결과와 다를 수 있습니다.

가상의 치은과 치아의 이동. 실제 임상결과와는 다를 수 있습니다.

1x 5/15 0 5 10 15 13/15



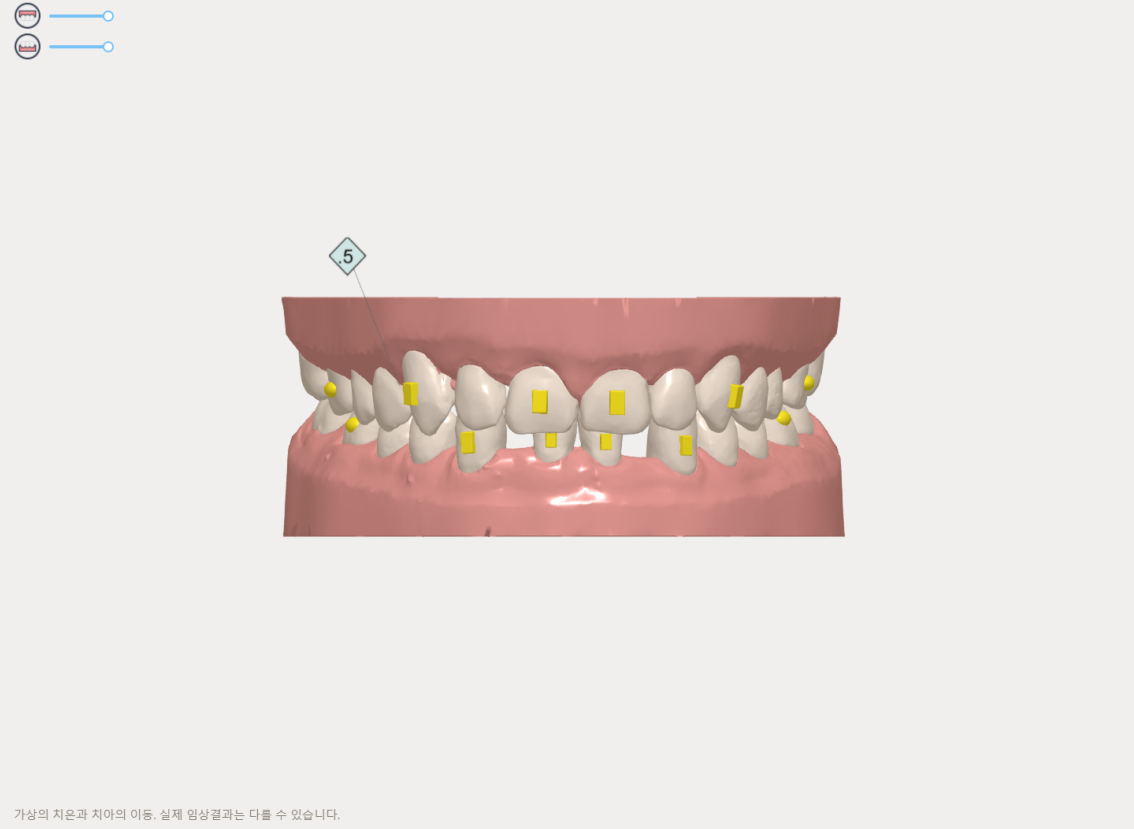

가상의 치은과 치아의 이동. 실제 임상결과와는 다를 수 있습니다.

계획 내역 병원 단계 사진 수정하기

### 93415933A-김태수 디자인 계획

11 days ago

#43,41,31,33 에 부착한 attachment들이 상악 치아와 biting됩니다.

상악 치아와 접촉되지 않도록 치은측으로 이동시켜주세요.

\* 가상의 디자인은 실제 임상결과와 다를 수 있습니다.



1x 10/15



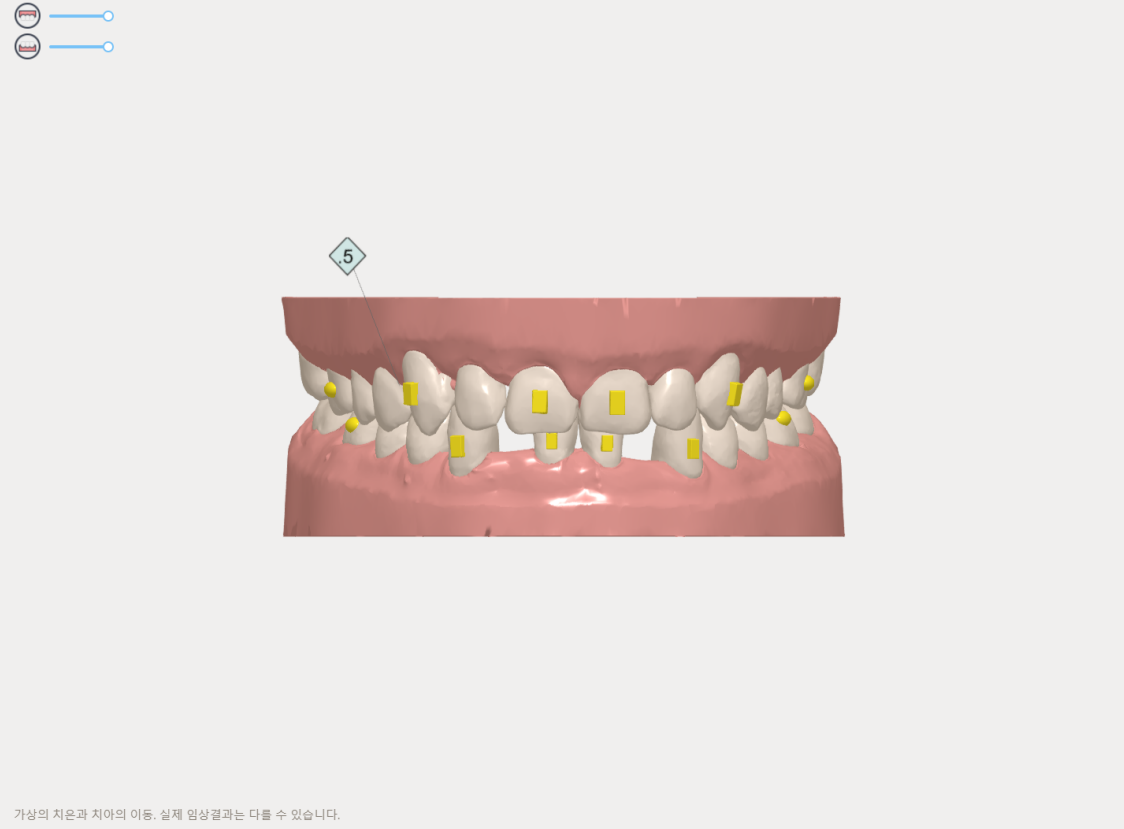

### 93415933A-김태수 디자인 계획

11 days ago

#43,41,31,33 에 부착한 attachment들이 상악 치아와 biting됩니다.

상악 치아와 접촉되지 않도록 치은측으로 이동시켜주세요.

\* 가상의 디자인은 실제 임상결과와 다를 수 있습니다.

가상의 치은과 치아의 이동. 실제 임상결과와는 다를 수 있습니다.

1x 15/15 0 5 10 15 13 15



# 삭제 부위, 삭제량 확인



**IPR**



# Guide for IPR

Interproximal Enamel Reduction

감사합니다.